

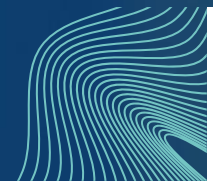

Sektoritiedon tarpeellisuus ja raportointitarkkuus

AURA tutuksi | 25.5.2021

Meri Ruuskanen ja Atte Virtanen, Valtiokonttori



Valtiokonttori
Statskontoret
State Treasury

Sektoriulottuvuus

Vastapuolella tarkoitetaan:

- ostoissa sitä joka myy suoritteiden kunnalle
- myynneissä sitä joka ostaa suoritteiden kunnalta
- annetuissa avustuksissa sitä jota kunta avustaa
- saaduissa tuissa ja avustuksissa sitä joka kuntaa tukee tai avustaa
- saamisissa sitä joka on velkaa kunnalle
- veloissa sitä jolle kunta on velkaa.

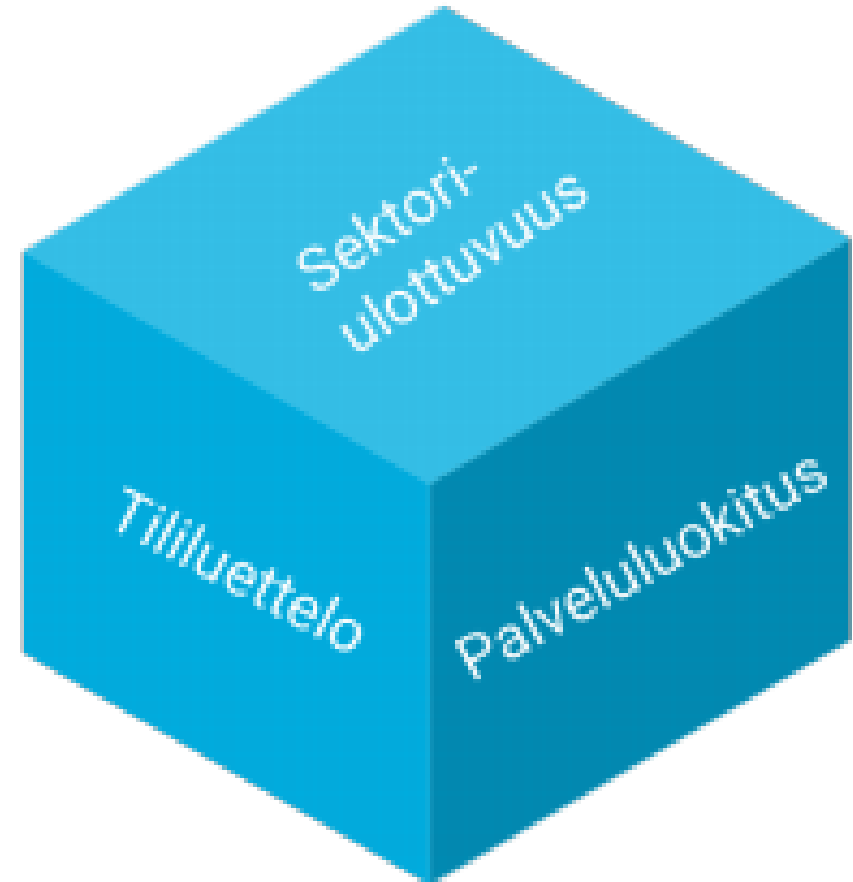

Raportoinnin aikataulut 2021-2022

Raportoinnin aikataulut

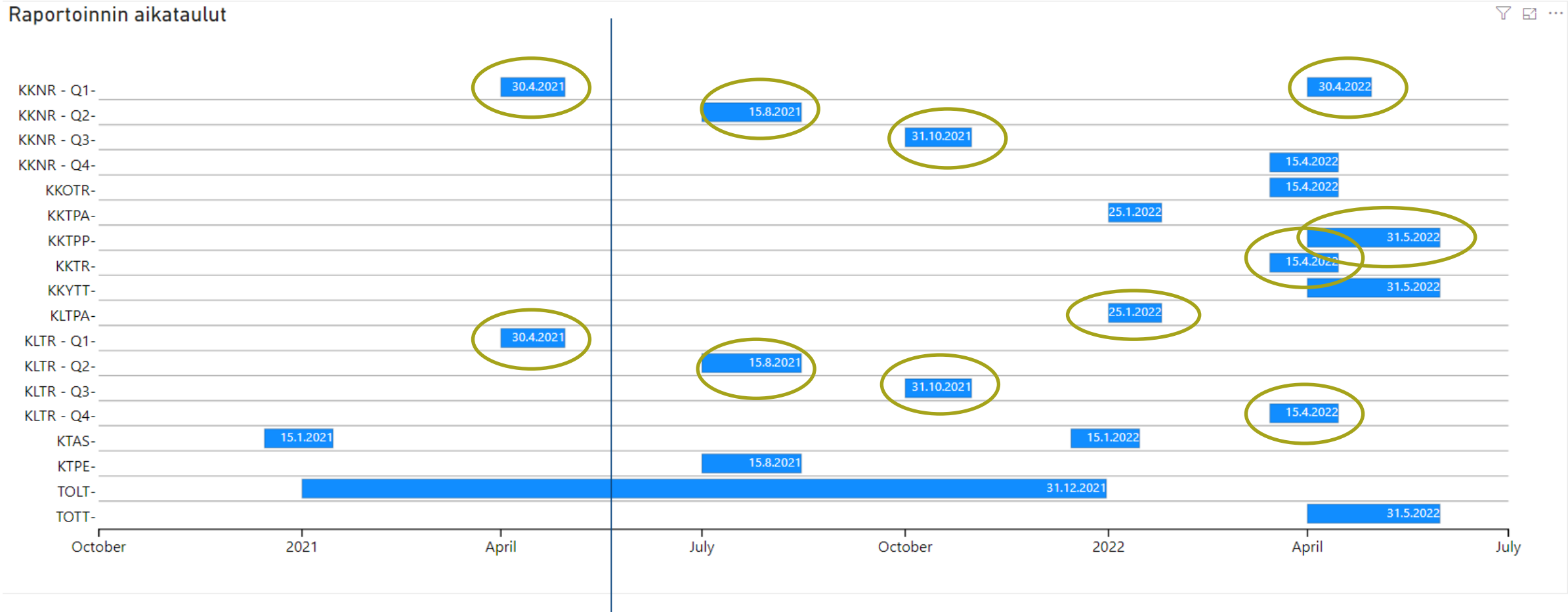

https://www.valtiokonttori.fi/palvelu/kuntatalouden-palvelut-taloustietojen-raportointi-aikataulu/#yleista_raportointiaikataulu

KANSANTALouden TILINPITO KUVAA SUOMEN TALOUDELLISTA TOIMINTAA

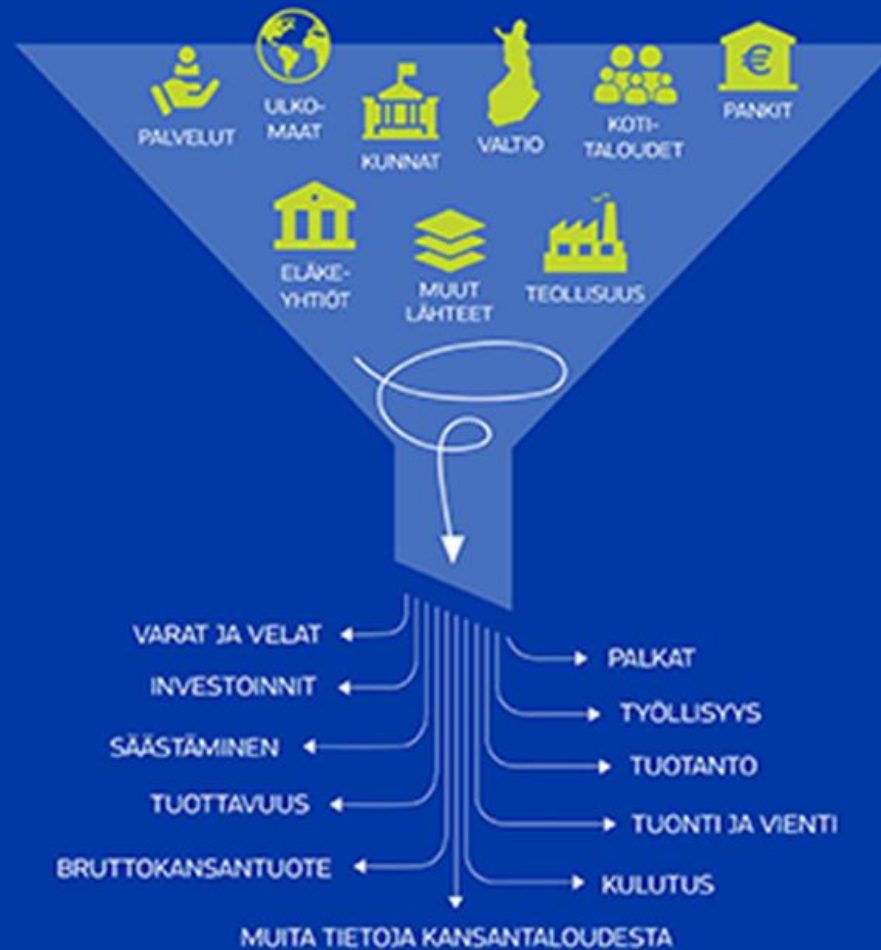

Lähde: Tilastokeskus



[S.1](#) [Koko kansantalous](#)

[S.11](#) [Yritykset](#)

[S.12](#) [Rahoitus- ja vakuutuslaitokset](#)

[S.13](#) [Julkisyhteisöt](#)

[S.1311](#) [Valtionhallinto](#)

[S.1312](#) [Osavaltiohallinto \(ei käytössä Suomessa\)](#)

[S.1313](#) [Paikallishallinto](#)

[S.13131](#) [Kunnat](#)

[S.13132](#) [Kuntayhtymät](#)

[S.13133](#) [Ahvenanmaan maakunnan hallitus](#)

[S.13139](#) [Muut paikallishallinnon yksiköt](#)

[S.1314](#) [Sosiaaliturvarahastot](#)

[S.14](#) [Kotitaloudet](#)

Sektoriluokitus

- Hierarkinen
 - löytyy koodistopalvelusta
- Paikallishallinto neljään osaan: kunnat, ky:t, Ahvenanmaa, muut paikallishallinnon yksiköt
- Sektoriluokitusta ylläpitää Tilastokeskus.
- Sektoriluokitus jakaa kansantalouden yksiköt mm. julkisyhteisöihin, yrityksiin ja kotitalouksiin.
- Taksonomiassa on kolme luokkaa, jotka eivät ole sektoriluokituksessa. X0 (Sisäinen ja ulkoinen yhteensä), X00 (Sisäinen) ja X01 (Ulkoinen)



Voiko sektoriluokka vaihtua kesken vuoden?

- Voi, mutta tällaista tapahtuu harvoin. Raportoinnissa voi käyttää kirjaus- tai raportointihetken sektoria.
 - Tilastokeskuksen kannalta kirjaushetken sektori suositeltava
- Sektoriluokituksen hierarkiat ovat Koodistopalvelussa:
 - <https://koodistot.suomi.fi/extension;registryCode=sbr-fi-code-lists;schemeCode=CT2018-1;extensionCode=CT1>
- Sektoriluokituskäsikirja 2012 löytyy täältä:
 - <https://www.doria.fi/handle/10024/103673>

Pakolliset sektorierittelyt

- Parhaiten näkyvillä [taulukkomalli-Exceleistä](#)
- Saatavilla myös csv- ja db-muodoissa [VK:n](#) sivuilta
- Täytyy aina raportoida, vaikkei tulisi arvoa → 0 arvoksi
 - Mikäli jää tyhjäksi, aineisto täytyy lähettää uudelleen

Taulukkomallit ja sektorierittelyt

- Keltaisella pohjalla pakolliset tiedot ja vapaaehtoiset tiedot harmaalla pohjalla
- Tarkimmat erittelyt KKNR-raportissa
 - Lähes samat sektorierittelyt KKNR ja KKTPA kokonaisuuksissa
- Myös Tilastokeskuksen keruissa ollut sektorierittelyitä, mutta uutta etenkin
 - Tarkempi sektorierittelytaso
 - Investointien erittelyt
 - Tuloslaskelmassa paljon uusia erittelyitä (muiden palvelujen ostot, aineet, tavarat tarvikkeet, muut toimintakulut ym.)

Taulukkomallit – turhat sarakkeet piiloon

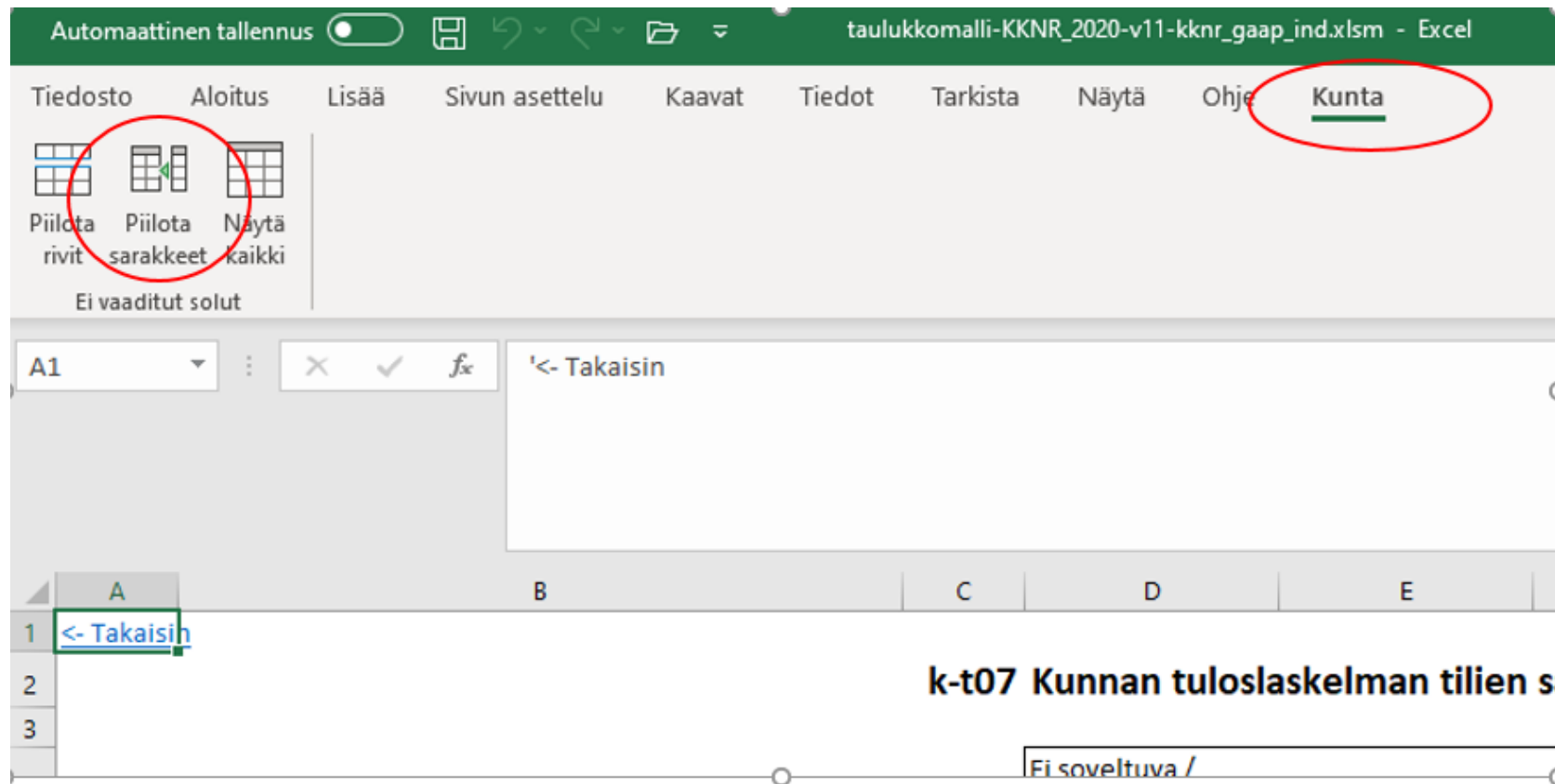

The screenshot shows the Microsoft Excel interface. The title bar indicates the file is 'taulukkomalli-KKNR_2020-v11-kknr_gaap_ind.xlsm'. The ribbon is set to 'Kunta'. In the 'Piilota sarakkeet' group, the 'Piilota sarakkeet' button is circled in red. The formula bar shows the formula '=<- Takaisin' in cell A1. The spreadsheet grid shows columns A through E and rows 1 through 3. The text 'k-t07 Kunnan tuloslaskelman tilien s' is visible in the grid, and 'Ei soveltuva /' is in the bottom right corner.

Sektorierittelyt – tuloslaskelma ja investoinnit

Suurin osa tuloslaskelman ja investointierittelyiden sektorierittelyistä koskee S13 Julkisyhteisöt –sektorin alasektoreita

Poikkeuksena KKNR ja KKTPA:

- Tuloslaskelmassa avustustuotot ja -kulut
- Rahoitusosuudet investointimenoihin

Valtionhallinto	Kunnat	Kuntayhtymät	Ahvenanmaan maakunnan hallitus	Muut paikallishallinnon yksiköt	Sosiaaliturvarahastot
S1311	S13131	S13132	S13133	S13139	S1314
3319254	3319259	3319260	3319261	3319262	3319263
3333366	3333371	3333372	3333373	3333374	3333375
3051126	3051131	3051132	3051133	3051134	3051135

Sektorierittelyt – tase

- Taseessa enemmän erittelyitä muilta kuin julkisyhteisöiltä. Ne kerätään karkealla sektoritasolla
- Erittelyt lainasaamisista, myyntisaamisista, lainoista ja veloista

Ulkoiset

	Yritykset	Rahoitus- ja vakuutuslaitokset				Kotitaloudet	Kotitalouksia palvelevat voitto tavoittelemattomat yhteisöt	Ulkomaat
		Valtionhallinto	Paikallishallinto	Sosiaaliturvarahastot				
x01	S11	S12	S1311	S1313	S1314	S14	S15	S2
4366163	4366083	4366097	4366134	4366138	4366143	4366146	4366153	4366154
4366247	4366167	4366181	4366218	4366222	4366227	4366230	4366237	4366238

Sektorierittelyt – tase

- Taseessa vielä tilejä, jotka jo määrittävät sektorin. Esim. pitkäaikaiset lainat julkisyhteisöiltä
- Tilit pohjautuvat yleisohjeen tasekaavaan

		Ulkoiset							Kotitalo- ja palvelutavoitte yhteisö
		Yritykset	Rahoitus- ja vakuutuslaitokset			Kotitaloudet			
			Valtionhallinto	Paikallishallinto	Sosiaaliturvarahastot				
		x01	S11	S12	S1311	S1313	S1314	S14	
2420-2420 Pitkäaikaiset lainat julkisyhteisöiltä	R1700	1426	4362729	4362743	1193	1144	1204	4362789	43
2420 Pitkäaikaiset lainat julkisyhteisöiltä, tili	R1710	4369439	4369359	4369373	4369410	4369414	4369419	4369422	43
	R1720								

Taseen yleisohjeen kaava

E VIERAS PÄÄOMA

I Pitkäaikainen

1. Joukkovelkakirjalainat
2. Lainat rahoitus- ja vakuutuslaitoksilta
3. Lainat julkisyhteisöiltä
4. Lainat muilta luotonantajilta
5. Saadut ennakot
6. Ostovelat
7. Muut velat/Liittymismaksut ja muut velat
8. Siirtovelat

II Lyhytaikainen

1. Joukkovelkakirjalainat
2. Lainat rahoitus- ja vakuutuslaitoksilta
3. Lainat julkisyhteisöiltä
4. Lainat muilta luotonantajilta
5. Saadut ennakot
6. Ostovelat
7. Muut velat/Liittymismaksut ja muut velat
8. Siirtovelat

Sektoriuulottuvuus – ei summaudu

		Ulkoiset									
		Yritykset	Rahoitus- ja vakuutuslaitokset	Julkisyhteisöt	Valtionhallinto				Sosiaaliturvarahastot		
					Kunnat	Kuntayhtymät	Ahvenanmaan maakunnan hallitus	Muut paikallishallinnon yksiköt			
		x01	S11	S12	S13	S1311	S13131	S13132	S13133	S13139	S1314
Investointimenot	R0010										
Hyödyketyypit:	R0020										
Tietokoneohjelmistot	R0030										
Muut aineettomat hyödykkeet	R0040										
Maa- ja vesialueiden hankinta	R0050										
Maa- ja vesialueiden perustussuunnittelu	R0060										



Tietopalvelu - sektoriraportti

Osakokonaisuus

- Investointierittelyt sektoreittain
- Kunnan taseen tilien saldot (kum...
- Kunnan tuloslaskelman tilien sald...
- Raportin yleistiedot

sektori1
sektori2
sektori3
sektori4
sektori5
sektori6

Järjestys Tunnusluku

	Ei soveltuva / Kaikki vastapuolet		Koko kansantalus						
	Sisäiset	Ulkoiset	Julkisyhteisöt	Paikallishallinto	Athvenanmaan maakunnan hallitus	Kunnat	Kuntayhtymät	Muut paikallishallinnon yksiköt	Sosiaaliu
000001 Toimintatuotot	10 001,00	151 017,00			3 470,00	6 547,00	6 567,00		3 479,00
0000023000-3199 Myyntituotot		10 888,00			100,00	2 002,00	2 020,00		111,00
0000033005 Myyntituotot, tili		10 888,00			100,00	2 002,00	2 020,00		111,00
0000043200-3299 Maksutuotot		10 003,00							
0000053295 Maksutuotot, tili		10 003,00							
0000063300-3399 Tuet ja avustukset		30 017,00			1 001,00	2 008,00	1 009,00		20,00
0000073300 Tuet ja avustukset (muilta)		10 004,00			1 001,00	2 008,00	1 009,00		20,00
0000083350 Tuet ja avustukset muilta kunnilta		10 006,00							
0000093390 Palkkatuki		10 007,00							
0000103400-3559 Muut toimintatuotot		100 109,00			2 369,00	2 537,00	3 538,00		3 348,00
0000113400-3499 Vuokratuotot		20 017,00			1 277,00	1 456,00	2 447,00		2 255,00
0000123499 Vuokratuotot, muut		10 008,00			1 255,00	1 234,00	1 235,00		2 222,00
0000133440 Maa- ja vesialueiden vuokratuotot		10 009,00			22,00	222,00	1 212,00		33,00
0000143500-3559 Muut tuotot		40 046,00			1 092,00	1 091,00	1 091,00		1 093,00
0000153510 Pysyvien vastaavien hyödykkeiden luovutusvoitot		10 010,00							
0000163521 Vakuutusyhtiöiden vahinkovakuutuskorvaukset		10 011,00							
0000173530 Muut tuotot, erittelemättömät		10 012,00							
0000183536 Sakot ja uhkasakot		10 013,00							
000019 3700-3799 Valmistus omaan käyttöön		10 014,00							
0000203710 Valmistus omaan käyttöön, tili		10 014,00							
000021 Toimintakulut	10 015,00	814 493,00			26 260,10	28 086,50	26 008,10		26 302,00
0000224000-4299 Henkilöstökulut		110 231,00							
0000234000-4099 Palkat ja palkkiot		40 070,00							
0000244000 Maksetut palkat ja palkkiot		10 016,00							
0000254060 Jaksotetut palkat ja palkkiot		10 017,00							
0000264065 Aktivoituidut palkat ja palkkiot		10 018,00							
0000274090 Henkilöstökorvaukset		10 019,00							
0000284100-4229 Henkilösivukulut		70 161,00							
0000294100-4149 Eläkekulut		40 086,00							
0000304110 Eläkevakuutusmaksut		10 020,00							
0000314120 Maksetut eläkkeet		10 021,00							
0000324130 Jaksotetut eläkekulut		10 022,00							
0000334135 Aktivoituidut eläkemeno		10 023,00							
0000344150-4229 Muut henkilösivukulut		30 075,00							
0000354210 Muut henkilösivukulut, erittelemättömät		10 024,00							
0000364190 Jaksotetut sosiaalivakuutusmaksut		10 025,00							
0000374200 Aktivoituidut sosiaalivakuutusmaksut		10 026,00							

Suodatimet

Etusivu Laskelmat Validoinnin tulokset Instanssidokumentti Havainnot ja kommentit Sektoriraportti TOLT

- Osakokonaisuus
- Ulkoiset-sarake
- Sektoreiden kirjaukset

Tarkastushavainnot ja kommentointi

Kommentoiti havaintoja

- Aineiston hyväksyminen ei onnistu, mikäli kaikkia havaintoja ei ole kommentoitu
- Kommentit löytyvät Havainnot ja kommentit välilehdeltä
- Vasemmasta reunasta täppä kohtaan 1 Havainnot
- Kommentit muutakin kuin OK
- Vertailutiedot eivät ole kaikilta osin osuvia, koska vastaavia ei ole aiemmin kerätty → riittää jos mainitsette kommentissa, että vertailuvuoden tiedot eivät vastaa todellisia arvoja

Missä havainnot?

HavaintoKommenttiSuodatin

- 1 Havaintoja
- 2 Ei havaintoja, kommentteja
- 3 Ei havaintoja, ei kommentteja

2020C09	ST10043-T	1105	Sektoriluokituksen hierarkia laajennettuna sisäisillä ja ulkoisilla vastapuolilla 2018	Ilmoitettu ja laskettu arvo tunn myyntisaamiset (1105) eroavat 10 203,00 ja laskettu 18 431,00
2020C09	ST10043-T	1384	Sektoriluokituksen hierarkia laajennettuna sisäisillä ja ulkoisilla vastapuolilla 2018	Ilmoitettu ja laskettu arvo tunn lainasaamiset (1384) eroavat y ja laskettu 18 497,00.
2020C09	ST10043-T	1137	Sektoriluokituksen hierarkia laajennettuna sisäisillä ja ulkoisilla vastapuolilla 2018	Ilmoitettu ja laskettu arvo tunn (1137) eroavat yli 2000 euroa. 710 348,00.
2020C09	ST10043-T	147	Sektoriluokituksen hierarkia laajennettuna sisäisillä ja ulkoisilla vastapuolilla 2018	Ilmoitettu ja laskettu arvo tunn pääoma (147) eroavat yli 1000 laskettu 8 287 854,00.
2020C09	ST10043-T	1438	Sektoriluokituksen hierarkia laajennettuna sisäisillä ja ulkoisilla vastapuolilla 2018	Ilmoitettu ja laskettu arvo tunn muilta luotonantajilta (1438) e 10 244,00 ja laskettu 14 458,00
2020C09	ST10043-T	1413	Sektoriluokituksen hierarkia laajennettuna sisäisillä ja ulkoisilla vastapuolilla 2018	Ilmoitettu ja laskettu arvo tunn ennakat (1413) eroavat yli 200 laskettu 18 722,00

Etusivu | Laskelmat | Validoinnin tulokset | Instanssidokumentti | **Havainnot ja kommentit** | Sektoriraportti | TOLT | Liitetiedot



Tarkastushavainnot

- Aineiston toimittaminen
<https://kuntatalous.kuntadata.fi/>
- Hyväksyntää ennen tarkastushavainnot kommentoitava
- **VIRHE** – aineiston uudelleen lähetys
 - Pakollinen solu puuttuu, 0 arvo riittää
 - Summa eroaa tietopalvelun laskemasta
- **VAROITUS** – kommentti
 - Luku muuttunut vertailuluvusta yli 20-50% (edellisen vuoden Q2)
 - Luku suurempi tai yhtäsuuri kuin edellisen neljänneksen luku (kumulatiivisuus) Q2 -> Q1

Aineiston kommentointi

- Osa kunnista ei ole ollut otoksessa ja silloin vertailuluvut laskennallisia
 - ”Vertailuluvut eivät vastaa aitoja lukuja. Tiedot tarkistettu.”
- Lisätietopyynnöt ja Kommenttipyyntö lähtevät yhteyshenkilöille
- Uusi ominaisuus hyväksyntäpalvelussa
 - Peruuta hyväksyntä



Tilastokeskuksen luokituspalvelu

- Tilastokeskuksen luokituspalvelu y-tunnuksittain löytyy linkistä:
 - <http://www.stat.fi/tup/yrluok/index.html>
- Käyttäjätunnus = Testkunt
- Salasana = rato1333

Vastapuolitunnistamisen rajapinta tuotanto

- Yhden y-tunnuksen tietojen kysyminen:

<https://vastapuolitunnistaminen.stat.fi/enterprises/0245491-1>

- Useamman y-tunnuksen tietojen kysyminen:

<https://vastapuolitunnistaminen.stat.fi/enterprises?filter=0245491-1,0245440-1>

```
[{"ytunnus":"0118950-3","nimi":"Kirkon Keskusrahasto","toimiala":"94","sektori":"S15","pks":"4"}]
```



TUOTTEET JA PALVELUT

Yrityshaku

[Muutoksia palvelussa](#)[Yhteystiedot](#)

Yrityshaku

Palvelu pitää sisällään kaikki Tilastokeskuksen yritysrekisterissä olevat yritykset, jotka toimivat liiketoiminnasta arvonlisäverovelvollisena ja/tai työnantajana.

Palvelussa on yhteensä noin ...

[Lue lisää](#)

Yrityksen y-tunnus, nimi tai toiminimi:

Tulos: 28

Yrityksen y-tunnus	Yrityksen nimi tai toiminimi
1642871-4	ANGELIS AIVALIOTIS
2345837-2	Avalio Oy
0788893-8	Järvenpään Valiopinta Oy
0584091-4	Kaluste-Valiot Oy
0661742-3	Keravan Valioverhoilu Oy
1894346-1	Laskentavalio Ky
2464531-3	Maavaliot Oy
0590533-5	Malmin Valio-osa Oy
2356886-2	Rakennustoimisto Valiotalo Oy
2019037-4	Saneerausvalio Oy
2434173-1	Suomen Yritysvaliot Oy
0581889-9	Tilivaliot Oy

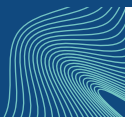



Tulossa:

- <https://www.valtiokonttori.fi/tapahtuma/aura-tutuksi-tutkikuntia-fi/>
- 15.06.2021 10:00-11:00
- **Kuntatalouden tiedotteen tilaus**
 - <https://www.valtiokonttori.fi/tietoa-valtiokonttorista/julkaisut/tilaa-julkaisujamme/>

www.valtiokonttori.fi/kuntadata

- Usein kysytyjä kysymyksiä
 - Kunta
 - Koodistot, taksonomiat, luokitukset
 - Sektoriluokitus
- Tallenteita
- Ohjevideoita
 - KKNR, Sektoriluokitus, Sisäiset erät
- Aura käsikirja
 - <https://www.valtiokonttori.fi/maaraykset-ja-ohjeet/kuntien-ja-kuntayhtymien-automaattisen-taloustraportoinnin-kasikirja-aura/#8ac2e350>

Rajaa hakutuloksia

Näytä vain:



VALTIO



KUNTA

Kategoria

Hankintatoimi ja tilaaminen

Kassaennuste

Kirjanpito

Kirjanpitoyksiköt, virastot,
rahastot

Koodistot, taksonomiat,
luokitukset 

Palveluluokitus

Sektoriluokitus

Taksonomia

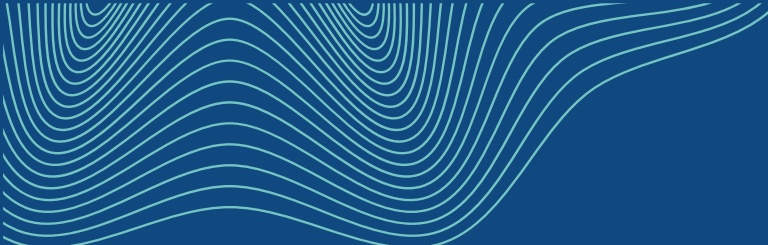

Kiitos!

Atte Virtanen / Meri Ruuskanen

Taloustietoarkkitehti / raportointiasiantuntija

kuntadata@valtiokonttori.fi

