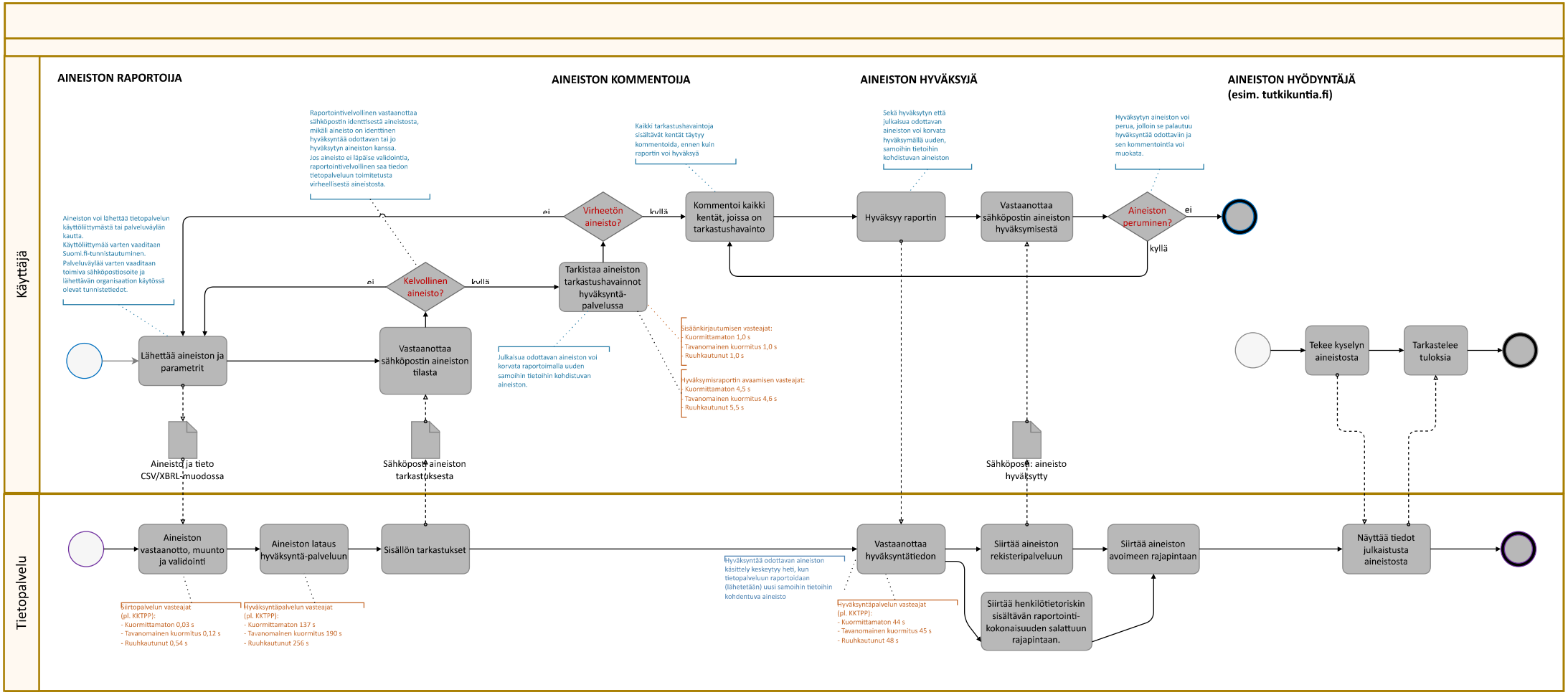
Käyttäjä
Tietopalvelu
AINEISTON RAPORTOIJA
AINEISTON KOMMENTOIJA
AINEISTON HYVÄKSYJÄ
AINEISTON HYÖDYNTÄJÄ
(esim. tutkikuntia.fi)
Raportointivelvollinen vastaanottaa sähköpostin identtisestä aineistosta, mikäli aineisto on identtinen hyväksyntää odottavan tai jo hyväksytyn aineiston kanssa. Jos aineisto ei läpäise validointia, raportointivelvollinen saa tiedon tietopalveluun toimitetusta virheellisestä aineistosta.
Kaikki tarkastushavaintoja sisältävät kentät täytyy kommentoida, ennen kuin raportin voi hyväksyä
Sekä hyväksytyn että julkaisua odottavan aineiston voi korvata hyväksymällä uuden, samoihin tietoihin kohdistuvan aineiston
Hyväksytyn aineiston voi perua, jolloin se palautuu hyväksyntää odottaviin ja sen kommentointia voi muokata.
Aineiston voi lähettää tietopalvelun käyttöliittymästä tai palveluväylän kautta. Käyttöliittymää varten vaaditaan Suomi.fi-tunnistautuminen. Palveluväylää varten vaaditaan toimiva sähköpostiosoite ja lähettävän organisaation käytössä olevat tunnistetiedot.
ei
Virheetön aineisto?
kyllä
Kommentoi kaikki kentät, joissa on tarkastushavainto
Hyväksyy raportin
Vastaanottaa sähköpostin aineiston hyväksymisestä
Aineiston peruminen?
ei
kyllä
ei
Kelvollinen aineisto?
kyllä
Tarkistaa aineiston tarkastushavainnot hyväksyntä-palvelussa
Lähettää aineiston ja parametrit
Vastaanottaa sähköpostin aineiston tilasta
Julkaisua odottavan aineiston voi korvata raportoimalla uuden samoihin tietoihin kohdistuvan aineiston.
Sisäänkirjautumisen vasteajat:
Kuormittamaton 1,0 s
Tavanomainen kuormitus 1,0 s
Ruuhkautunut 1,0 s
Hyväksymisraportin avaamisen vasteajat:
Kuormittamaton 4,5 s
Tavanomainen kuormitus 4,6 s
Ruuhkautunut 5,5 s
Tekee kyselyn aineistosta
Tarkastelee tuloksia
Aineisto ja tieto CSV/XBRL-muodossa
Sähköposti: aineiston tarkastuksesta
Sähköposti: aineisto hyväksytty
Aineiston vastaanotto, muunto ja validointi
Aineiston lataus hyväksyntä-palveluun
Sisällön tarkastukset
Hyväksyntää odottavan aineiston käsittely keskeytyy heti, kun tietopalveluun raportoidaan (lähetetään) uusi samoihin tietoihin kohdentuva aineisto
Vastaanottaa hyväksyntätiedon
Siirtää aineiston rekisteripalveluun
Siirtää aineiston avoimeen rajapintaan
Näyttää tiedot julkaistusta aineistosta
Siirtopalvelun vasteajat (pl. KKTPP):
- Kuormittamaton 0,03 s
- Tavanomainen kuormitus 0,12 s
- Ruuhkautunut 0,54 s
Hyväksyntäpalvelun vasteajat (pl. KKTPP):
- Kuormittamaton 137 s
- Tavanomainen kuormitus 190 s
- Ruuhkautunut 256 s
Hyväksyntäpalvelun vasteajat (pl. KKTPP):
- Kuormittamaton 44 s
- Tavanomainen kuormitus 45 s
- Ruuhkautunut 48 s
Siirtää henkilötietoriskin sisältävän raportointi-kokonaisuuden salattuun rajapintaan.